



Oficiul de Cadastru și Publicitate Imobiliară HARGHITA
Biroul de Cadastru și Publicitate Imobiliară Toplita
Adresa: Toplita, str Sportivilor/B/1 ,Cod postal 535700 tel. 0266341062

Nr.cerere	12908
Ziua	31
Luna	05
Anul	2023

REFERAT DE ADMITERE

(Dezmembrare imobil)

Domnului/Doamnei CITIRIGĂ LEONORA
Domiciliul _____

Referitor la cererea înregistrată sub numărul **12908** din data **31-05-2023**, vă informăm:

Imobilul situat în Jud. Harghita, UAT Tulghes având numărul cadastral 347 a fost dezmembrat în imobilele:

- 1) **53691** situat în Jud. Harghita, UAT Tulghes având suprafața măsurată 67730 mp;
- 2) **53692** situat în Jud. Harghita, UAT Tulghes având suprafața măsurată 15287 mp;

Certific că informațiile din prezentul extras sunt conforme cu datele din planul cadastral de carte funciară al OCPI HARGHITA la data: 20-06-2023.

Situația prezentată poate face obiectul unor modificări ulterioare, în condițiile Legii cadastrului și a publicității imobiliare nr. 7/1996, republicată, cu modificările și completările ulterioare.

Inspector
KINGA FERENCZ



Oficiul de Cadastru și Publicitate Imobiliară HARGHITA
Biroul de Cadastru și Publicitate Imobiliară Toplita

Toplita, str Sportivilor/B/1 ,Cod postal 535700 tel. 0266341062

Nr.cerere	12908
Ziua	31
Luna	05
Anul	2023

Extras de Plan Cadastral de Carte Funciară
pentru
Imobil număr cadastral 347 / UAT Tulghes

TEREN Extravilan

Adresa: Jud. Harghita

Comuna/Oraș/Municipiu: Tulghes

Nr. cadastral	Suprafața măsurată	Observații / Referințe
347	83018	

* Suprafața este determinată în planul de proiecție Stereo 70.

DETALII LINIARE IMOBIL

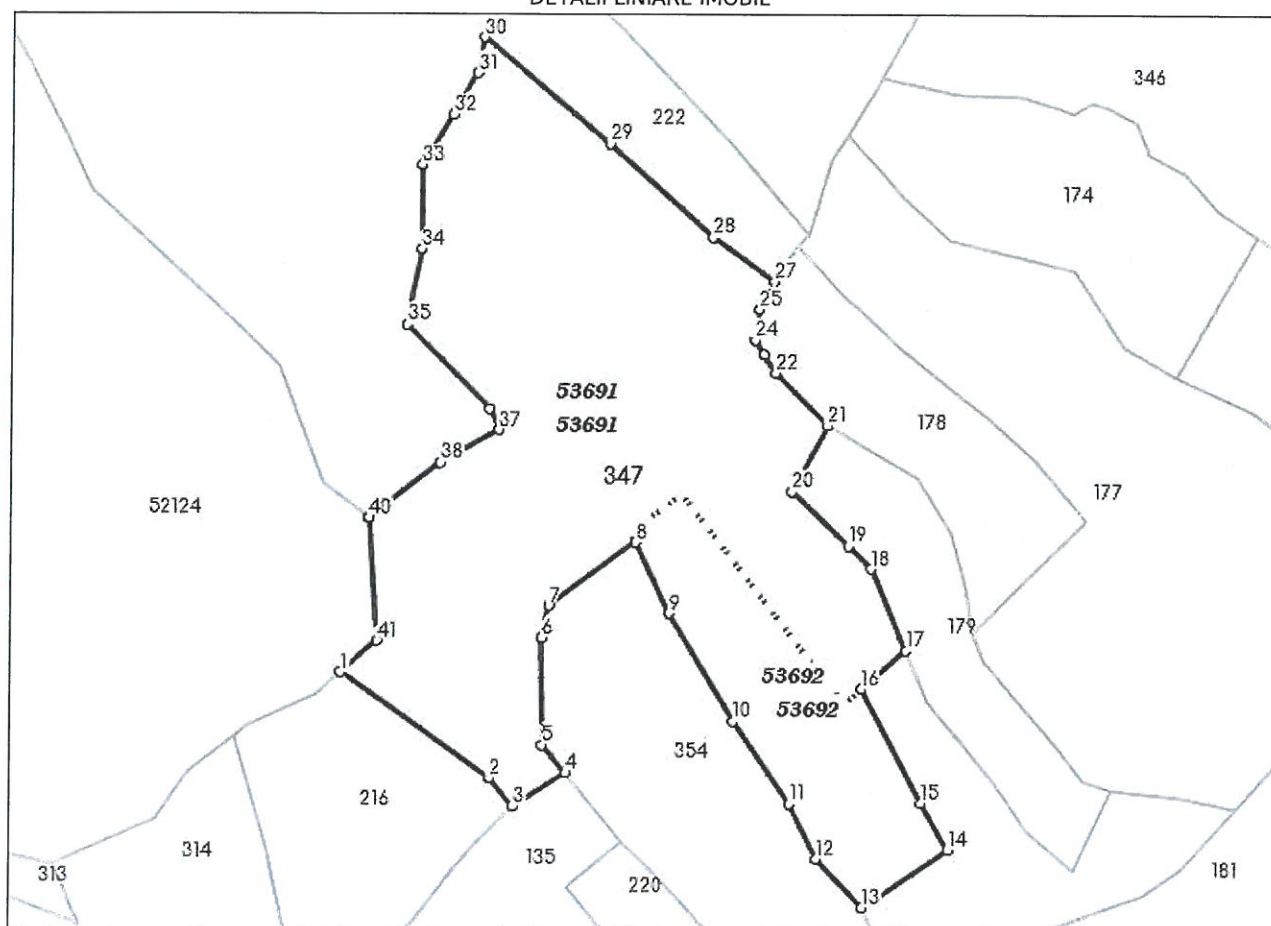

Incadrare in zonă
scara 1:5000

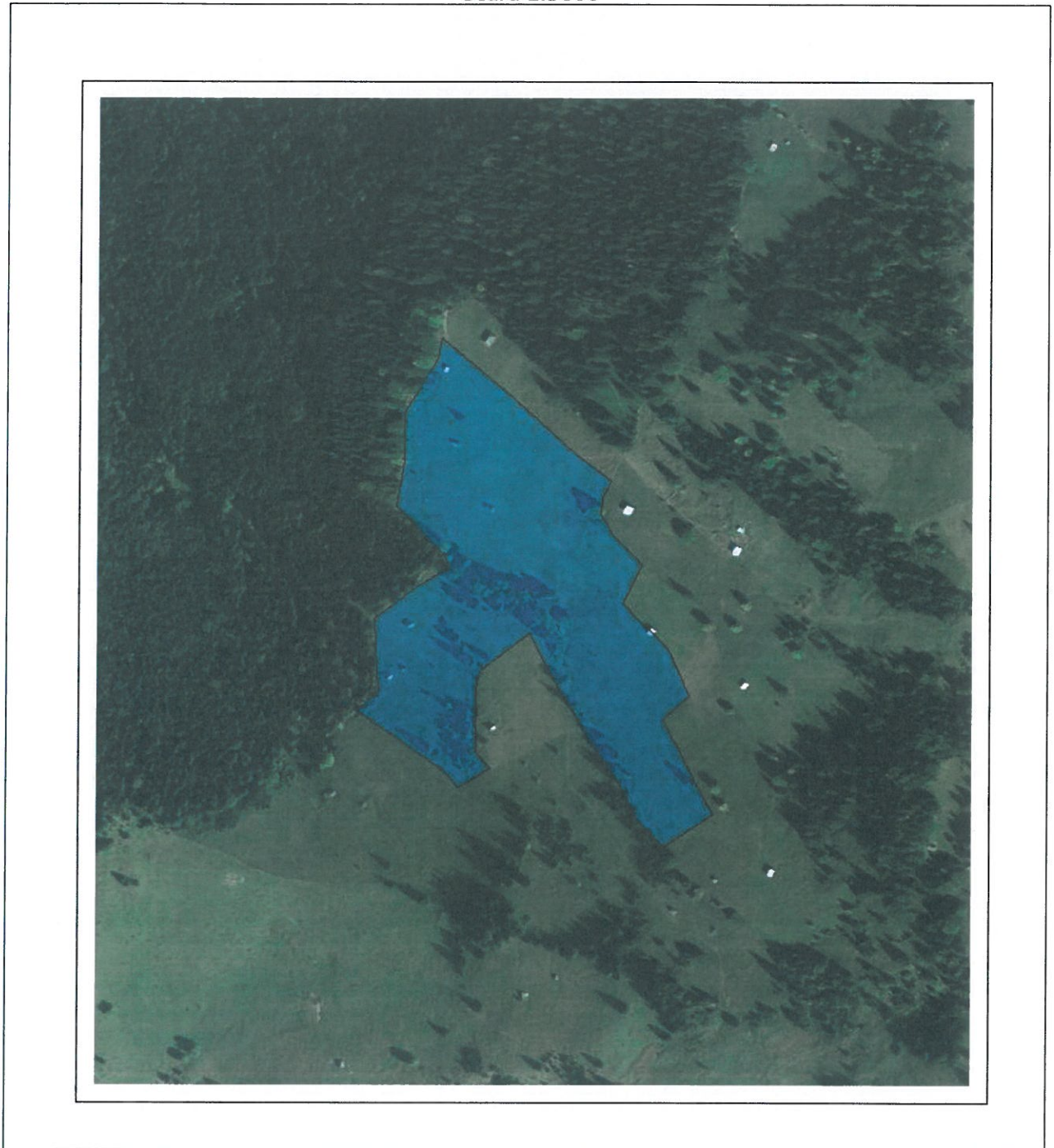

Date referitoare la teren

Crt	Categoria de folosință	Intra vilan	Suprafața (mp)	Tarla	Parcelă	Observații / Referințe
1	faneata	NU	83.018	10	286/16	
	TOTAL:		83.018			

Date referitoare la construcții

Crt	Numar	Destinație construcție	Supraf. (mp)	Situație juridică	Observații / Referințe
Imobilul nu are in componență construcții					

Lungime Segmente

1) Valorile lungimilor segmentelor sunt obținute din proiecție în plan.

Punct început	X / Y	Punct sfârșit	X / Y	Lungime segmen	Punct început	X / Y	Punct sfârșit	X / Y	Lungime segmen	Punct început	X / Y	Punct sfârșit	X / Y	Lungime segmen
1	560.022,203 603.513,033	2	560.110,16 603.450,586	107.87 1	2	560.110,16 603.450,586	3	560.124,337 603.434,054	21.778	3	560.124,337 603.434,054	4	560.155,437 603.453,928	36.908
4	560.155,437 603.453,928	5	560.141,444 603.470,069	21.362	5	560.141,444 603.470,069	6	560.140,731 603.533,823	63.758	6	560.140,731 603.533,823	7	560.145,087 603.552,743	19.415
7	560.145,087 603.552,743	8	560.195,799 603.590,35	63.135	8	560.195,799 603.590,35	9	560.216,228 603.548,356	46.699	9	560.216,228 603.548,356	10	560.254,158 603.484,605	74.181
10	560.254,158 603.484,605	11	560.287,58 603.435,969	59.013	11	560.287,58 603.435,969	12	560.303,737 603.403,434	36.326	12	560.303,737 603.403,434	13	560.331,419 603.374,629	39.95
13	560.331,419 603.374,629	14	560.381,53 603.408,832	60.671	14	560.381,53 603.408,832	15	560.365,483 603.436,129	31.664	15	560.365,483 603.436,129	16	560.330,292 603.503,6	76.097
16	560.330,292 603.503,6	17	560.356,526 603.526,591	34.883	17	560.356,526 603.526,591	18	560.335,829 603.574,959	52.61	18	560.335,829 603.574,959	19	560.322,08 603.588,312	19.166
19	560.322,08 603.588,312	20	560.288,532 603.620,634	46.585	20	560.288,532 603.620,634	21	560.309,171 603.659,58	44.077	21	560.309,171 603.659,58	22	560.278,62 603.690,599	43.538
22	560.278,62 603.690,599	23	560.271,433 603.701,475	13.036	23	560.271,433 603.701,475	24	560.266,133 603.710,201	10.209	24	560.266,133 603.710,201	25	560.268,653 603.728,474	18.446
25	560.268,653 603.728,474	26	560.272,836 603.736,612	9.15	26	560.272,836 603.736,612	27	560.277,472 603.744,785	9.396	27	560.277,472 603.744,785	28	560.241,008 603.771,028	44.926
28	560.241,008 603.771,028	29	560.179,634 603.826,148	82.492	29	560.179,634 603.826,148	30	560.105,043 603.888,901	97.477	30	560.105,043 603.888,901	31	560.101,082 603.867,863	21.408
31	560.101,082 603.867,863	32	560.086,653 603.843,432	28.374	32	560.086,653 603.843,432	33	560.068,596 603.813,279	35.146	33	560.068,596 603.813,279	34	560.068,596 603.763,59	49.689
34	560.068,596 603.763,59	35	560.060,046 603.718,964	45.438	35	560.060,046 603.718,964	36	560.109,435 603.669,315	70.031	36	560.109,435 603.669,315	37	560.114,819 603.656,764	13.657
37	560.114,819 603.656,764	38	560.080,08 603.637,206	39.866	38	560.080,08 603.637,206	39	560.038,703 603.605,19	52.317	39	560.038,703 603.605,19	40	560.038,646 603.604,381	0.811
40	560.038,646 603.604,381	41	560.043,423 603.531,786	72.752	41	560.043,423 603.531,786	1	560.022,203 603.513,033	28.319					

** Lungimile segmentelor sunt determinate în planul de proiecție Stereo 70 și sunt rotunjite la 1 milimetru.

*** Distanța dintre puncte este formată din segmente cumulate ce sunt mai mici decât valoarea 1 milimetru.

Pentru acest imobil există înregistrate următoarele documentații cadastrale neînscrise în cartea funciară:

Nr Crt	Numar cerere	Data cerere	Termen eliberare	Obiect cerere
1	12908	31.05.2023	16.06.2023	Dezmembrare/Comasare

Ca urmare a soluționării cererii nr. 12908 înregistrată la data de 31.05.2023, s-a propus dezmembrarea imobilului rezultând următoarele imobile:

Nr Crt	Identificator electronic	Suprafata (mp)	Adresa
1	53691	67730	Jud. Harghita
2	53692	15287	Jud. Harghita

Certific că informațiile din prezentul extras sunt conforme cu datele din planul cadastral de carte funciară al OCPI HARGHITA la data: 20-06-2023

Situția prezentată poate face obiectul unor modificări ulterioare, în condițiile Legii cadastrului și publicității imobiliare nr. 7/1996, republicată.

Consilier/Inspector de specialitate,

KINGA FERENCZ