

Plan de amplasament si delimitare a imobilului cu propunere de DEZMEMBRARE Scara 1:5000

Nr.cadastral	Suprafata masurata a imobilului (mp)	Adresa imobilului
347	83018	Extravilan UAT Tulghes, judet HARGHITA
Nr. carte funciara		Unitatea Administrativ Teritoriala (UAT)
347		Tulghes

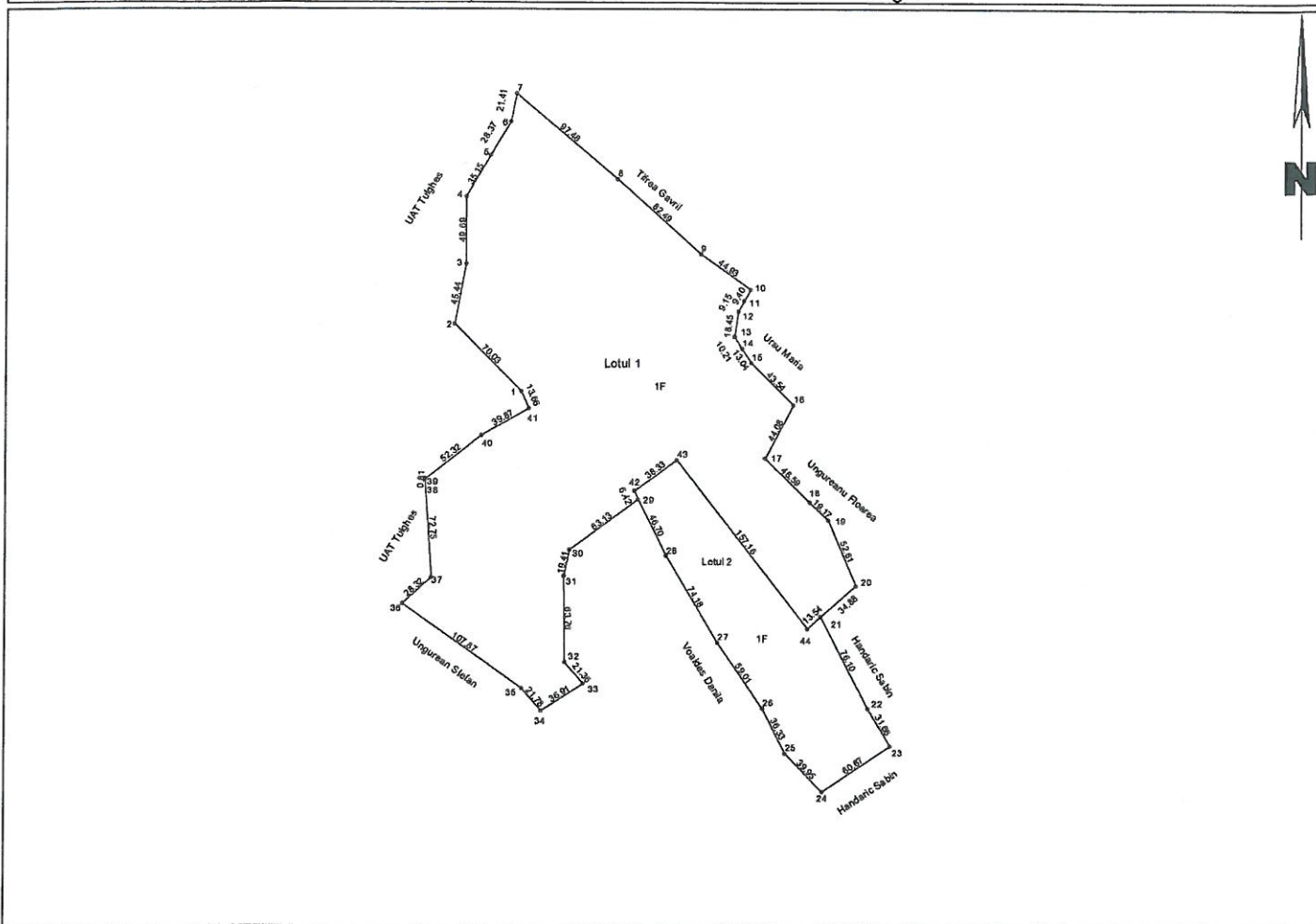

DEZMEMBRARE imobil

Situatia actuala – inainte de DEZMEMBRARE				Situatia viitoare – dupa DEZMEMBRARE			
Nr. topografic	Suprafata (mp)	Categoria de folosinta	Descrierea imobilului	Nr. cadastral	Suprafata (mp)	Categoria de folosinta	Descrierea imobilului
347	83018	F		53691	67730	F	Lotul 1
				53692	15287	F	Lotul 2
Total	83018	-	-	-	83017	-	-

<p style="text-align: center;">Executant Maier Cristian, certificat de autorizare seria RO-HR-F nr. 0029, categoria B</p> <p>Confirm executarea masuratorilor la teren, corectitudinea intocmirii documentatiei cadastrale si corespondenta acesteia cu realitatea din teren.</p> <p>Digitally signed by MAIER CRISTIAN Date: 2023.05.31 13:02:39 +03'00'</p> <p style="text-align: right;">Semnatura si stampila</p>	<p style="text-align: center;">Inspector</p> <p>Confirm introducerea imobilului in baza de date si atribuirea numarului cadastral.</p> <p style="text-align: center;">Semnatura si parafa</p> <p>Data _____</p> <p style="text-align: right;">Kinga Ferenc Z</p> <p>Stampila BCPI Toplita</p>
--	--

*In situatia in care exista numere cadastrale pentru imobilele vecine, in locul numelui vecinului se va trece numarul cadastral, iar in lipsa numarului topografic numarul topografic sau numarul administrativ. Suprafetele se rotunjesc la metru patrat.

