

PLAN DE AMPLASAMENT ȘI DELIMITARE A IMOBILULUI

Scara 1: 500

Număr cadastral	Suprafața măsurată S = 792 mp	Adresa imobilului Tulgheș, Strada Principală, nr. 113
-----------------	----------------------------------	--

Cartea Funciară nr.	UAT	Tulgheș
---------------------	-----	---------

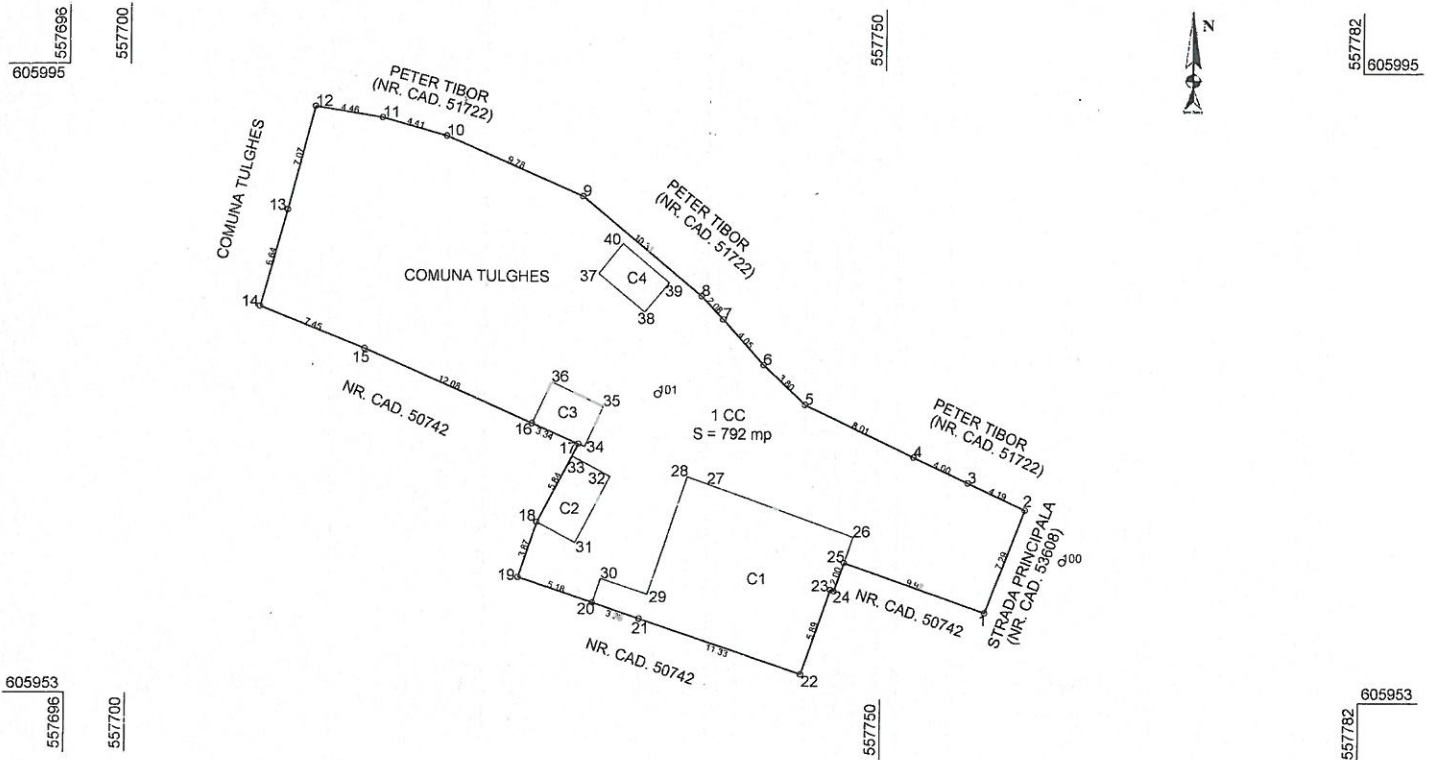

A. Date referitoare la teren				
Nr. parcelă	Categoria de folosință	Suprafața (mp)	Valoarea de impozitare	Mențiuni
I	CC	792		
Total		792		Teren împrejmuit
B. Date referitoare la construcții				
Cod construcție	Destinația	Suprafața construită la sol (mp)	Mențiuni	
C1	CL	118,1	Casă de locuit (P) construită în 1905 din cărămidă, pe fundație de piatră, acoperită cu țiglă metalică. Suprafața construită desfășurată = 118,1 mp	
C2	CA	14,0	Magazie de lemne (P) construită în 1990, din ramă de lemn și scândură, pe fundație de piatră, acoperită cu tablă. Suprafața construită desfășurată = 14,0 mp	
C3	CA	11,2	Garaj (P) construit în 1990, din ramă de lemn și scândură, pe fundație de piatră, acoperit cu plăci ondulate. Suprafața construită desfășurată = 11,2 mp	
C4	CA	10,2	Magazie (P) construită în 1990, din ramă de lemn și scândură, pe fundație de piatră, acoperită cu tablă. Suprafața construită desfășurată = 10,2 mp.	
Total		153,5		
Suprafața totală măsurată a imobilului = 792 mp. Suprafața din act = 792 mp				
Executant : Șandru Mihai-Vlad Confirm executarea măsurătorilor la teren, corectitudinea întocmirii documentației cadastrale și corespondența acesteia cu realitatea din teren. Semnătura și ștampila			Inspector Confirm introducerea imobilului în baza de date integrată și atribuirea numărului cadastral Semnătura și parafa Data:	
Data: 14.01.2025 			Ștampila BCPI	