



Oficiul de Cadastru și Publicitate Imobiliară HARGHITA
Biroul de Cadastru și Publicitate Imobiliară Toplita
Adresa: Toplita, str Sportivilor/B/1 ,Cod postal 535700 tel. 0266341062

Nr.cerere	352
Ziua	16
Luna	01
Anul	2024

REFERAT DE ADMITERE

(Dezmembrare imobil)

Domnului/Doamnei COMUNA TULGHES
Domiciliul Loc. Tulghes, Nr. 339, Jud. Harghita

Referitor la cererea inregistrată sub numărul **352** din data **16-01-2024**, vă informăm:

Imobilul situat in Jud. Harghita, UAT Tulghes avand numarul cadastral 53137 a fost dezmembrat in imobilele:

- 1) **53777** situat in Jud. Harghita, UAT Tulghes avand suprafata măsurată 29073 mp;
- 2) **53778** situat in Jud. Harghita, UAT Tulghes avand suprafata măsurată 985 mp;
- 3) **53779** situat in Jud. Harghita, UAT Tulghes avand suprafata măsurată 510 mp;

Certific că informațiile din prezentul extras sunt conforme cu datele din planul cadastral de carte funciară al OCPI HARGHITA la data: 16-01-2024.

Situația prezentată poate face obiectul unor modificări ulterioare, in condițiile Legii cadastrului și a publicității imobiliare nr. 7/1996, republicată, cu modificările și completările ulterioare.

Inspector
DALMA BALAZS



Oficiul de Cadastru și Publicitate Imobiliară HARGHITA
Bîroul de Cadastru și Publicitate Imobiliară Toplita

Toplita, str Sportivilor/B/1 ,Cod postal 535700 tel. 0266341062

Nr.cerere	352
Ziua	16
Luna	01
Anul	2024

Extras de Plan Cadastral de Carte Funciară
pentru
Imobil număr cadastral 53137 / UAT Tulghes

TEREN Extravilan

Adresa: Jud. Harghita

Comuna/Oraș/Municipiu: Tulghes

Nr. cadastral	Suprafața măsurată	Observații / Referințe
53137	30568	

* Suprafața este determinată în planul de proiecție Stereo 70.

DETALII LINIARE IMOBIL

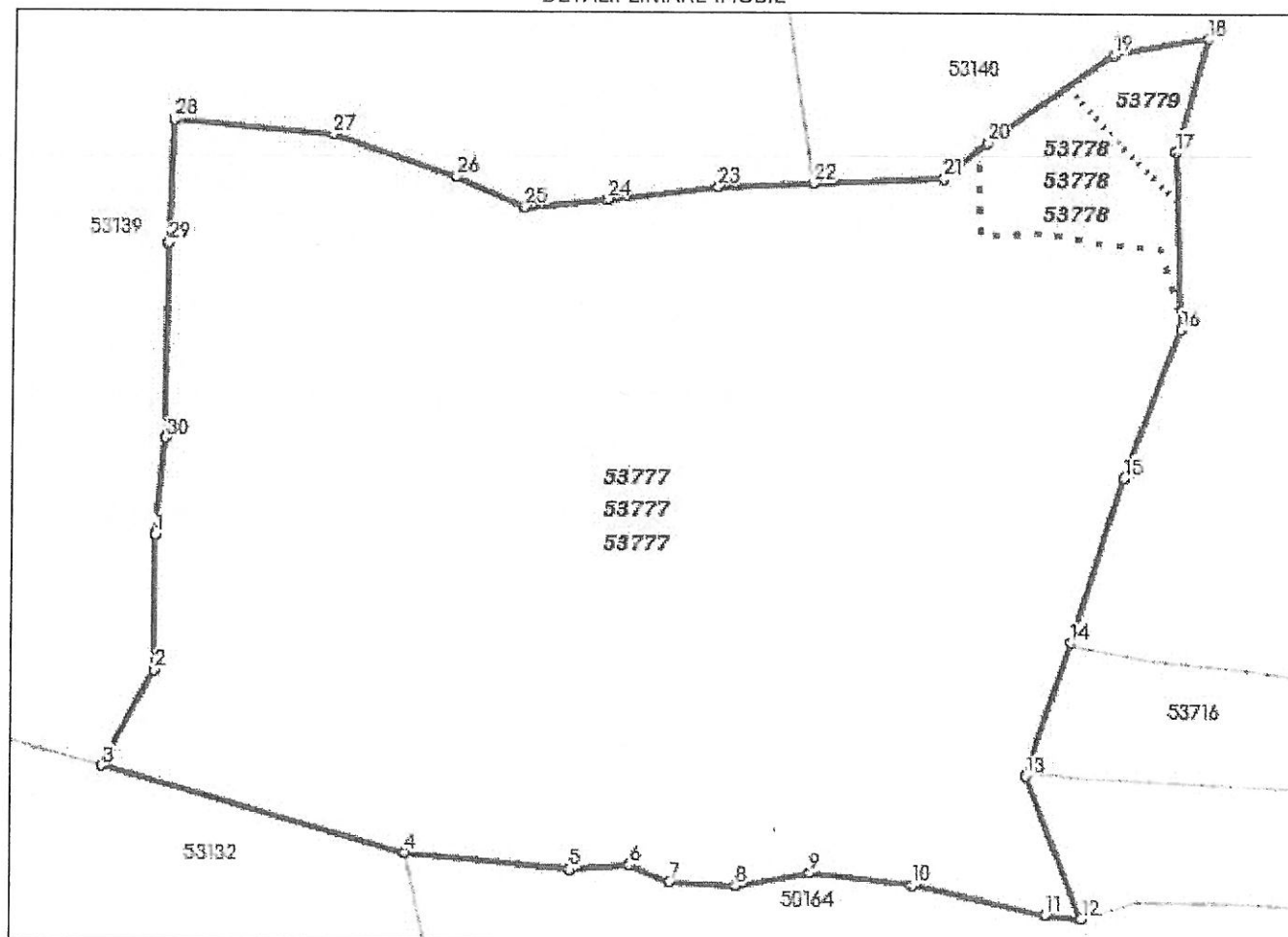

Incadrare în zonă
scara 1:2000

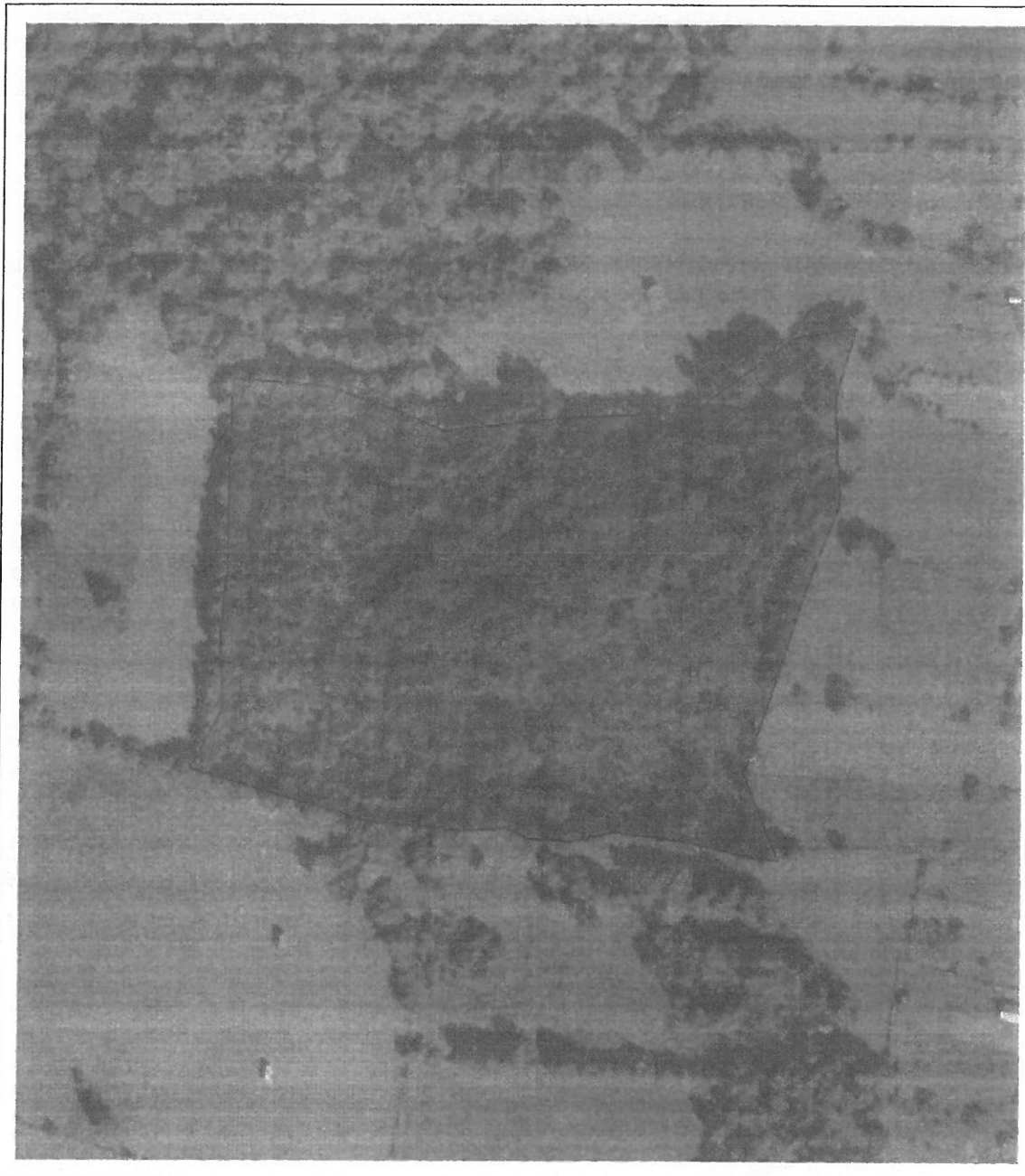

Date referitoare la teren

Crt	Categoria de folosință	Intra vilan	Suprafața (mp)	Tarla	Parcelă	Observații / Referințe
1	faneata	NU	30.568	43	911/20	
	TOTAL:		30.568			

Date referitoare la construcții

Crt	Numar	Destinație construcție	Supraf. (mp)	Situație juridică	Observații / Referințe
Imobilul nu are in componență construcții					

Lungime Segmente

1) Valorile lungimilor segmentelor sunt obtinute din proiectie în plan.

Punct început	X / Y	Punct sfârșit	X / Y	Lungime segment (m)	Punct început	X / Y	Punct sfârșit	X / Y	Lungime segment (m)
1	557.546,87 606.484,617	2	557.547,009 606.456,013	28.604	2	557.547,009 606.456,013	3	557.536,072 606.435,827	22.958
3	557.536,072 606.435,827	4	557.599,68 606.417,696	66.142	4	557.599,68 606.417,696	5	557.634,725 606.414,247	35.214
5	557.634,725 606.414,247	6	557.647,336 606.415,285	12.654	6	557.647,336 606.415,285	7	557.655,736 606.411,591	9.176
7	557.655,736 606.411,591	8	557.669,908 606.410,789	14.195	8	557.669,908 606.410,789	9	557.685,623 606.413,56	15.957
9	557.685,623 606.413,56	10	557.707,645 606.410,987	22.172	10	557.707,645 606.410,987	11	557.736,39 606.404,885	29.386
11	557.736,39 606.404,885	12	557.744,08 606.404,058	7.734	12	557.744,08 606.404,058	13	557.731,974 606.434,201	32.483
13	557.731,974 606.434,201	14	557.741,302 606.462,307	29.613	14	557.741,302 606.462,307	15	557.752,521 606.497,22	36.671
15	557.752,521 606.497,22	16	557.764,464 606.529,001	33.951	16	557.764,464 606.529,001	17	557.763,001 606.566,735	37.762
17	557.763,001 606.566,735	18	557.769,922 606.590,794	25.035	18	557.769,922 606.590,794	19	557.749,558 606.587,264	20.668
19	557.749,558 606.587,264	20	557.722,72 606.568,444	32.779	20	557.722,72 606.568,444	21	557.713,356 606.560,795	12.091
21	557.713,356 606.560,795	22	557.685,357 606.559,749	28.019	22	557.685,357 606.559,749	23	557.665,195 606.559,0	20.176
23	557.665,195 606.559,0	24	557.641,628 606.556,218	23.731	24	557.641,628 606.556,218	25	557.624,29 606.554,608	17.413
25	557.624,29 606.554,608	26	557.609,617 606.560,914	15.971	26	557.609,617 606.560,914	27	557.583,579 606.569,78	27.506
27	557.583,579 606.569,78	28	557.550,138 606.572,796	33.577	28	557.550,138 606.572,796	29	557.549,169 606.546,776	26.038
29	557.549,169 606.546,776	30	557.548,88 606.505,311	41.466	30	557.548,88 606.505,311	1	557.546,87 606.484,617	20.791

** Lungimile segmentelor sunt determinate în planul de proiecție Stereo 70 și sunt rotunjite la 1 milimetru.

*** Distanța dintre puncte este formată din segmente cumulate ce sunt mai mici decât valoarea 1 milimetru.

Pentru acest imobil există înregistrate următoarele documentații cadastrale neînscrise în cartea funciară:

Nr Crt	Numar cerere	Data cerere	Termen eliberare	Obiect cerere
1	352	16.01.2024	19.01.2024	Dezmembrare/Comasare

Ca urmare a soluționării cererii nr. 352 înregistrată la data de 16.01.2024, s-a propus dezmembrarea imobilului rezultând următoarele imobile:

Nr Crt	Identificator electronic	Suprafata (mp)	Adresa
1	53777	29073	Jud. Harghita
2	53778	985	Jud. Harghita
3	53779	510	Jud. Harghita

Certific că informațiile din prezentul extras sunt conforme cu datele din planul cadastral de carte funciară al OCPI HARGHITA la data: 16-01-2024

Situația prezentată poate face obiectul unor modificări ulterioare, în condițiile Legii cadastrului și publicității imobiliare nr. 7/1996, republicată.

Consilier/Inspector de specialitate,

DALMA BALAZS