



Oficiul de Cadastru și Publicitate Imobiliară HARGHITA
Biroul de Cadastru și Publicitate Imobiliară Toplita
Adresa: Toplita, str Sportivilor/B/1 ,Cod postal 535700 tel. 0266341062

Nr.cerere	2856
Ziua	14
Luna	03
Anul	2024

REFERAT DE ADMITERE

(Dezmembrare imobil)

Domnului/Doamnei COMUNA TULGHES
Domiciliul Loc. Tulghes, Nr. 339, Jud. Harghita

Referitor la cererea inregistrată sub numărul **2856** din data **14-03-2024**, vă informăm:

Imobilul situat in Jud. Harghita, UAT Tulghes avand numarul cadastral 52932 a fost dezmembrat in imobilele:

- 1) **53800** situat in Jud. Harghita, UAT Tulghes avand suprafata măsurată 6843 mp;
- 2) **53801** situat in Jud. Harghita, UAT Tulghes avand suprafata măsurată 13071 mp;
- 3) **53802** situat in Jud. Harghita, UAT Tulghes avand suprafata măsurată 11148 mp;

Certific că informațiile din prezentul extras sunt conforme cu datele din planul cadastral de carte funciară al OCPI HARGHITA la data: 14-03-2024.

Situația prezentată poate face obiectul unor modificări ulterioare, in condițiile Legii cadastrului și a publicității imobiliare nr. 7/1996, republicată, cu modificările și completările ulterioare.

Inspector
DALMA BALAZS

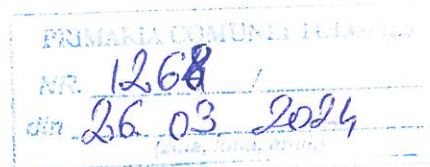



Oficiul de Cadastru și Publicitate Imobiliară HARGHITA
Biroul de Cadastru și Publicitate Imobiliară Toplita

Toplita, str Sportivilor/B/1 ,Cod postal 535700 tel. 0266341062

Nr.cerere	2856
Ziua	14
Luna	03
Anul	2024

Extras de Plan Cadastral de Carte Funciară
pentru
Imobil număr cadastral 52932 / UAT Tulghes

TEREN Extravilan

Adresa: Jud. Harghita

Comuna/Oraș/Municipiu: Tulghes

Nr. cadastral	Suprafața măsurată	Observații / Referințe
52932	31062	

* Suprafața este determinată în planul de proiecție Stereo 70.

DETALII LINIARE IMOBIL

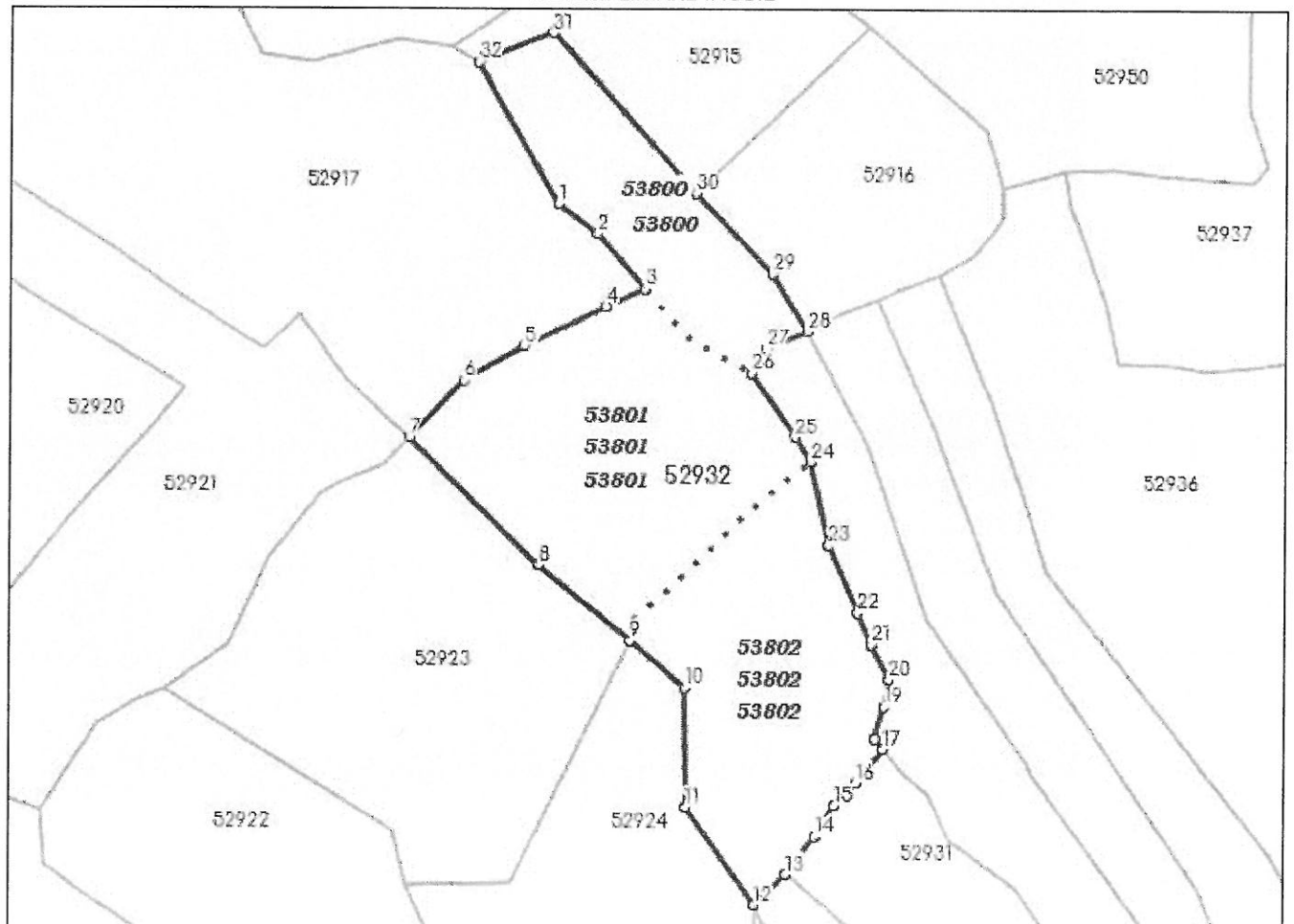

Date referitoare la teren

Crt	Categoria de folosință	Intra vilan	Suprafața (mp)	Tarla	Parcelă	Observații / Referințe
1	faneata	NU	31.062	40	816/31	
	TOTAL:		31.062			

Date referitoare la construcții

Crt	Numar	Destinație construcție	Supraf. (mp)	Situație juridică	Observații / Referințe
Imobilul nu are in componență construcții					

Lungime Segmente

1) Valorile lungimilor segmentelor sunt obtinute din proiectie în plan.

Punct început	X / Y	Punct sfârșit	X / Y	Lungime segment (m)	Punct început	X / Y	Punct sfârșit	X / Y	Lungime segment (m)
1	554.928,428 604.078,528	2	554.944,706 604.065,808	20.658	2	554.944,706 604.065,808	3	554.964,628 604.042,818	30.421
3	554.964,628 604.042,818	4	554.948,345 604.035,392	17.896	4	554.948,345 604.035,392	5	554.914,378 604.018,872	37.771
5	554.914,378 604.018,872	6	554.889,151 604.004,29	29.138	6	554.889,151 604.004,29	7	554.866,224 603.980,06	33.358
7	554.866,224 603.980,06	8	554.920,617 603.926,755	76.158	8	554.920,617 603.926,755	9	554.959,055 603.894,87	49.941
9	554.959,055 603.894,87	10	554.981,895 603.875,185	30.152	10	554.981,895 603.875,185	11	554.982,532 603.825,279	49.91
11	554.982,532 603.825,279	12	555.011,536 603.784,304	50.201	12	555.011,536 603.784,304	13	555.024,959 603.797,082	18.533
13	555.024,959 603.797,082	14	555.037,058 603.813,063	20.044	14	555.037,058 603.813,063	15	555.045,19 603.825,98	15.264
15	555.045,19 603.825,98	16	555.054,355 603.835,468	13.192	16	555.054,355 603.835,468	17	555.065,714 603.849,618	18.145
17	555.065,714 603.849,618	18	555.062,487 603.853,808	5.289	18	555.062,487 603.853,808	19	555.066,369 603.867,168	13.913
19	555.066,369 603.867,168	20	555.068,441 603.878,619	11.637	20	555.068,441 603.878,619	21	555.060,884 603.893,238	16.457
21	555.060,884 603.893,238	22	555.055,034 603.906,76	14.733	22	555.055,034 603.906,76	23	555.042,354 603.934,901	30.866
23	555.042,354 603.934,901	24	555.034,657 603.969,827	35.764	24	555.034,657 603.969,827	25	555.028,072 603.980,426	12.478
25	555.028,072 603.980,426	26	555.009,527 604.007,43	32.759	26	555.009,527 604.007,43	27	555.015,75 604.017,534	11.867
27	555.015,75 604.017,534	28	555.033,229 604.025,058	19.03	28	555.033,229 604.025,058	29	555.018,113 604.049,003	28.317
29	555.018,113 604.049,003	30	554.986,106 604.083,021	46.708	30	554.986,106 604.083,021	31	554.925,916 604.150,432	90.372
31	554.925,916 604.150,432	32	554.894,832 604.138,127	33.431	32	554.894,832 604.138,127	1	554.928,428 604.078,528	68.416

** Lungimile segmentelor sunt determinate în planul de proiecție Stereo 70 și sunt rotunjite la 1 milimetru.

*** Distanța dintre puncte este formată din segmente cumulate ce sunt mai mici decât valoarea 1 milimetru.

Pentru acest imobil există înregistrate următoarele documentații cadastrale neînscrise în cartea funciară:

Nr Crt	Numar cerere	Data cerere	Termen eliberare	Obiect cerere
1	2856	14.03.2024	25.03.2024	Dezmembrare/Comasare

Ca urmare a soluționării cererii nr. 2856 înregistrată la data de 14.03.2024, s-a propus dezmembrarea imobilului rezultând următoarele imobile:

Nr Crt	Identificator electronic	Suprafața (mp)	Adresa
1	53800	6843	Jud. Harghita
2	53801	13071	Jud. Harghita
3	53802	11148	Jud. Harghita

Certific că informațiile din prezentul extras sunt conforme cu datele din planul cadastral de carte funciară al OCPI HARGHITA la data: 14-03-2024

Situația prezentată poate face obiectul unor modificări ulterioare, în condițiile Legii cadastrului și publicității imobiliare nr. 7/1996, republicată.

Consilier/Inspector de specialitate,

DALMA BALAZS