

# PLAN DE AMPLASAMENT ȘI DELIMITARE A IMOBILULUI CU PROPUNEREA DE DEZLIPIRE

Scara 1: 1000

Nr. cadastral	Suprafața măsurată	Adresa imobilului
338	19 094 mp	Tulgheș, extravilan
Cartea Funciară nr. 338 Tulgheș	Suprafața din act: 19 094 mp	UAT: Tulgheș

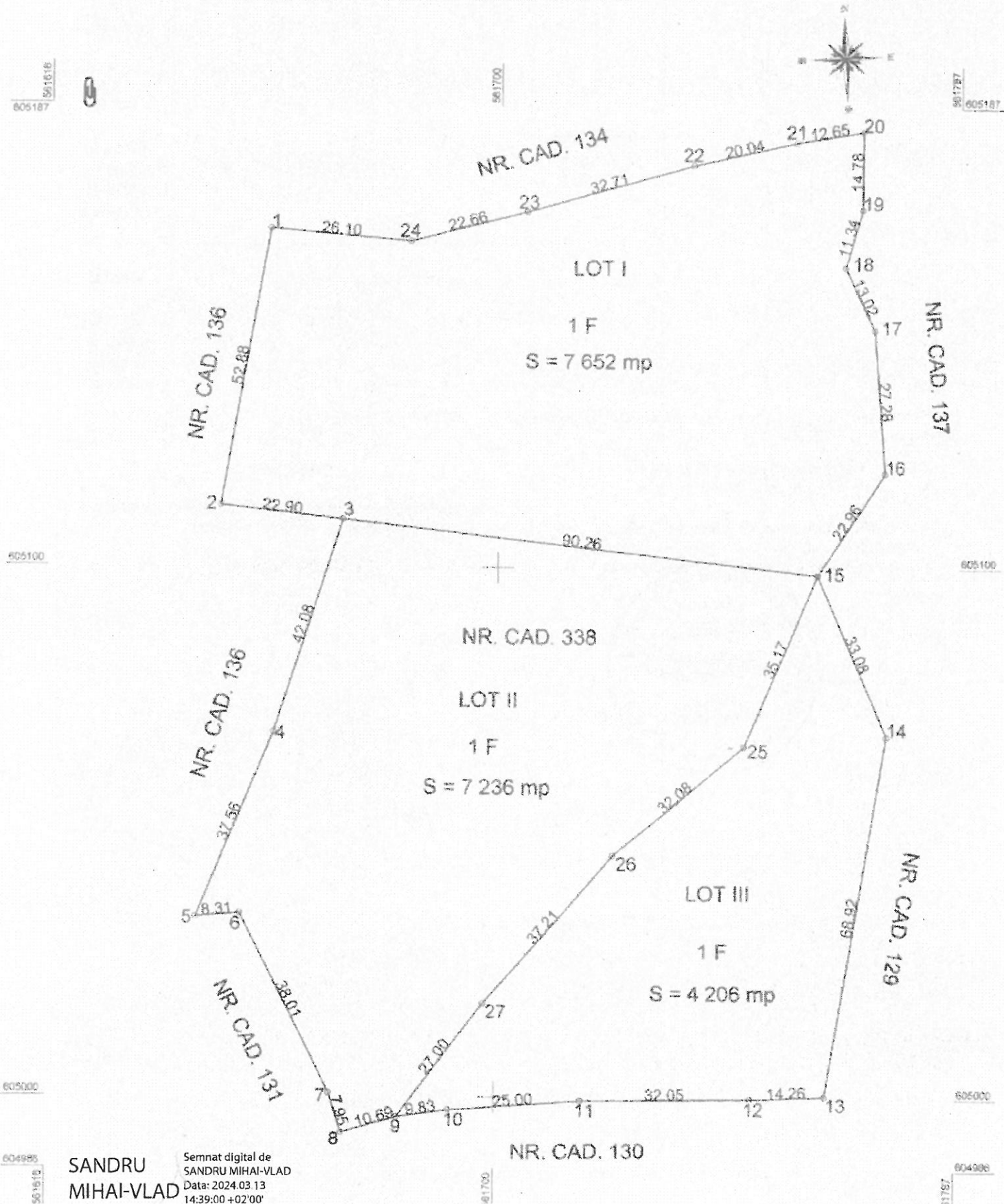

Situația actuală (înainte de dezlipire)				Situația viitoare (după dezlipire)			
Număr cadastral	Suprafața (mp)	Categoria de folosință	Descrierea imobilului	Nr. cad.	Suprafața (mp)	Categoria de folosință	Descrierea imobilului
338	19 094	F	Imobilul situat în Tulgheș, extravilan	53813	7 652	F	Lot I Imobilul situat în Tulgheș, extravilan
				53814	7 236	F	Lot II Imobilul situat în Tulgheș, extravilan
				53815	4 206	F	Lot III Imobilul situat în Tulgheș, extravilan
Total	19 094	-	-	-	19 094	-	-

Executant: Sandru Mihai-Vlad  
Aut. Seria RO-HR-F Nr. 0118

Confirm executarea măsurătorilor la teren, corectitudinea întocmirii documentației cadastrale și corespondența acesteia cu realitatea din teren.



Data: 12.03.2024

Inspector

Confirm introducerea imobilului în baza de date integrată și atribuirea numărului cadastral

Semnătura și parafă

Data:

Ștampila BCPI

Csilla-Gizella  
Lantzky

Digitally signed by  
Csilla-Gizella Lantzky  
Date: 2024.03.25  
08:54:55 +02'00'

SANDRU  
MIHAI-VLAD

Semnat digital de  
SANDRU MIHAI-VLAD  
Data: 2024.03.13  
14:39:10 +02'00'

**PLAN DE AMPLASAMENT ȘI DELIMITARE A IMOBILULUI - LOT I**  
Scara 1: 1000

Număr cadastral	Suprafața măsurată	Adresa imobilului
53813	S = 7 652 mp	Tulgheș, extravilan

Cartea Funciară	UAT	Tulgheș
-----------------	-----	---------

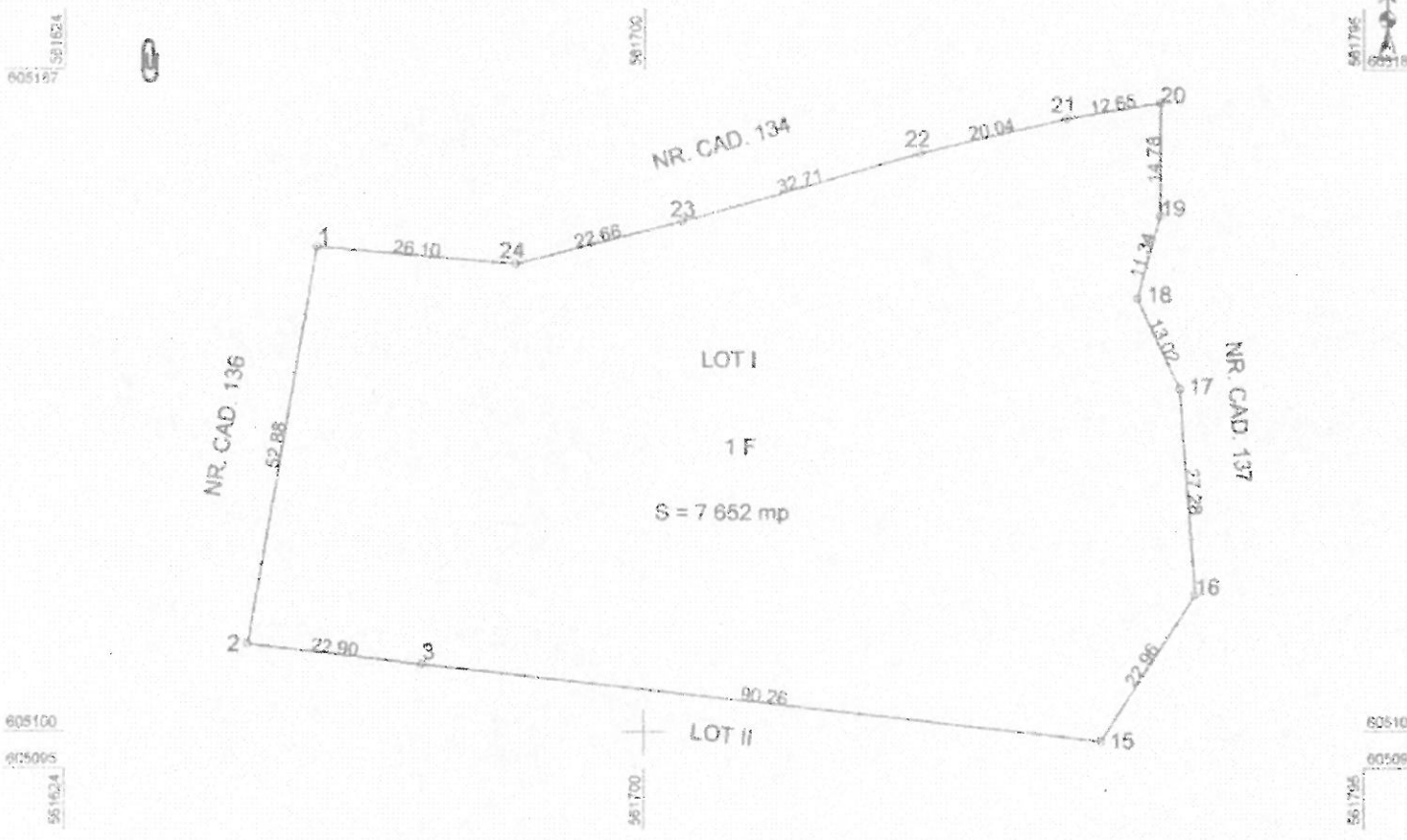

A. Date referitoare la teren				
Nr. parcele	Categoria de folosință	Suprafața (mp)	Valoarea de impozitare	Mențiuni
I	F	7 652		
<b>Total</b>		<b>7 652</b>		Fără împrejmuire

B. Date referitoare la construcții			
Cod construcție	Destinația	Suprafața construită la sol (mp)	Mențiuni
<b>Total</b>			

Suprafața totală măsurată a imobilului = 7 652 mp.  
Suprafața din act = 7 652 mp

Executant : Șandru Mihai-Vlad Aut. Seria RO-HR-F Nr. 0118  Confirma executarea măsurătorilor la teren, corectitudinea întocmirii documentației cadastrale și corespondența acesteia cu realitatea din teren.  Semnat digital de SANDRU MIHAI-VLAD Data: 2024.03.13 14:34:23 +02'00' Ștampila BCPI	Inspector  Confirma introducerea imobilului în baza de date integrată și atribuirea numărului cadastral  Semnătura și parafa  Csilla-Gizella Lantzky Digitally signed by Csilla-Gizella Lantzky Date: 2024.03.25 08:55:52 +02'00'
--	---

Data: 12.03.2024

# PLAN DE AMPLASAMENT ȘI DELIMITARE A IMOBILULUI - LOT II

Scara 1: 1200

Număr cadastral	Suprafața măsurată	Adresa imobilului
53814	S = 7 236 mp	Tulgheș, extravilan

Cartea Funciară	UAT	Tulgheș
-----------------	-----	---------

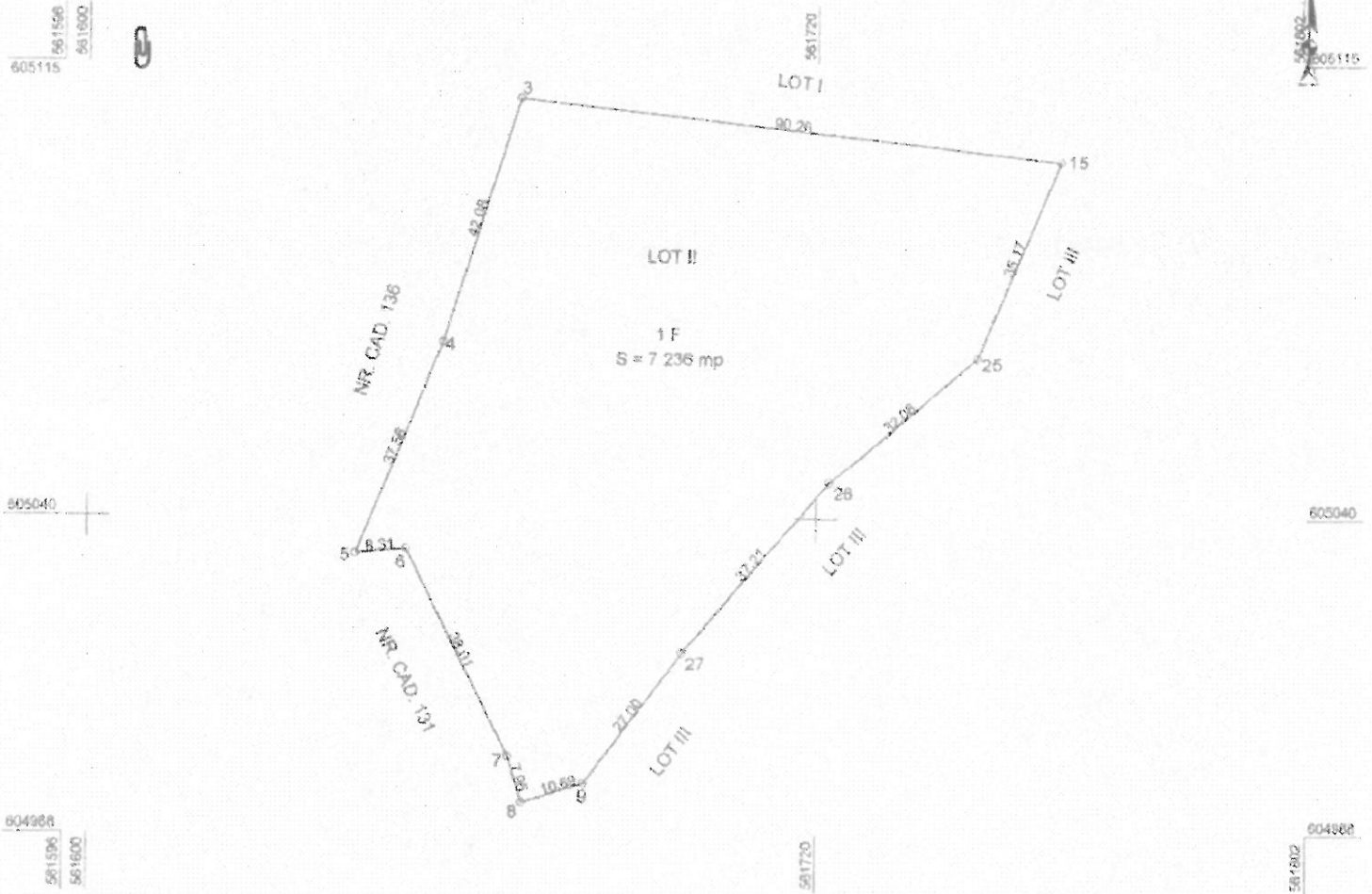

A. Date referitoare la teren				
Nr. parceță	Categoria de folosință	Suprafața (mp)	Valoarea de impozitare	Mențiuni
I	F	7 236		
<b>Total</b>		<b>7 236</b>		Fără împrejurări

B. Date referitoare la construcții			
Cod construcție	Destinația	Suprafața construită la sol (mp)	Mențiuni
<b>Total</b>			

Suprafața totală măsurată a imobilului = 7 236 mp.  
Suprafața din act = 7 236 mp

<p><b>Executant: Sandru Mihai-Vlad</b> Aut. Seria RO-HR-F Nr. 0118</p> <p>Confirm executarea măsurătorilor la teren, corectitudinea întocmirii documentației cadastrale și corespondența acesteia cu realitatea din teren.</p> <p>Semnat digital de SANDRU MIHAI-VLAD Data: 2024.03.13 14:34:47 +02'00'</p> <p>SANDRU MIHAI-VLAD</p> <p>Data: 12.03.2024</p>	<p><b>Inspector</b></p> <p>Confirm introducerea imobilului în baza de date integrată și atribuirea numărului cadastral</p> <p>Semnătura și parafa</p> <p><b>Csilla-Gizella Lantzky</b></p> <p>Ștampila BCPI</p> <p>Digitally signed by Csilla-Gizella Lantzky Date: 2024.03.25 08:56:42 +02'00'</p>
--	---

# PLAN DE AMPLASAMENT ȘI DELIMITARE A IMOBILULUI - LOT III

Scara 1: 1000

Număr cadastral	Suprafața măsurată	Adresa imobilului
53815	S = 4 206 mp	Tulgheș, extravilan

Cartea Funciară	UAT	Tulgheș
-----------------	-----	---------

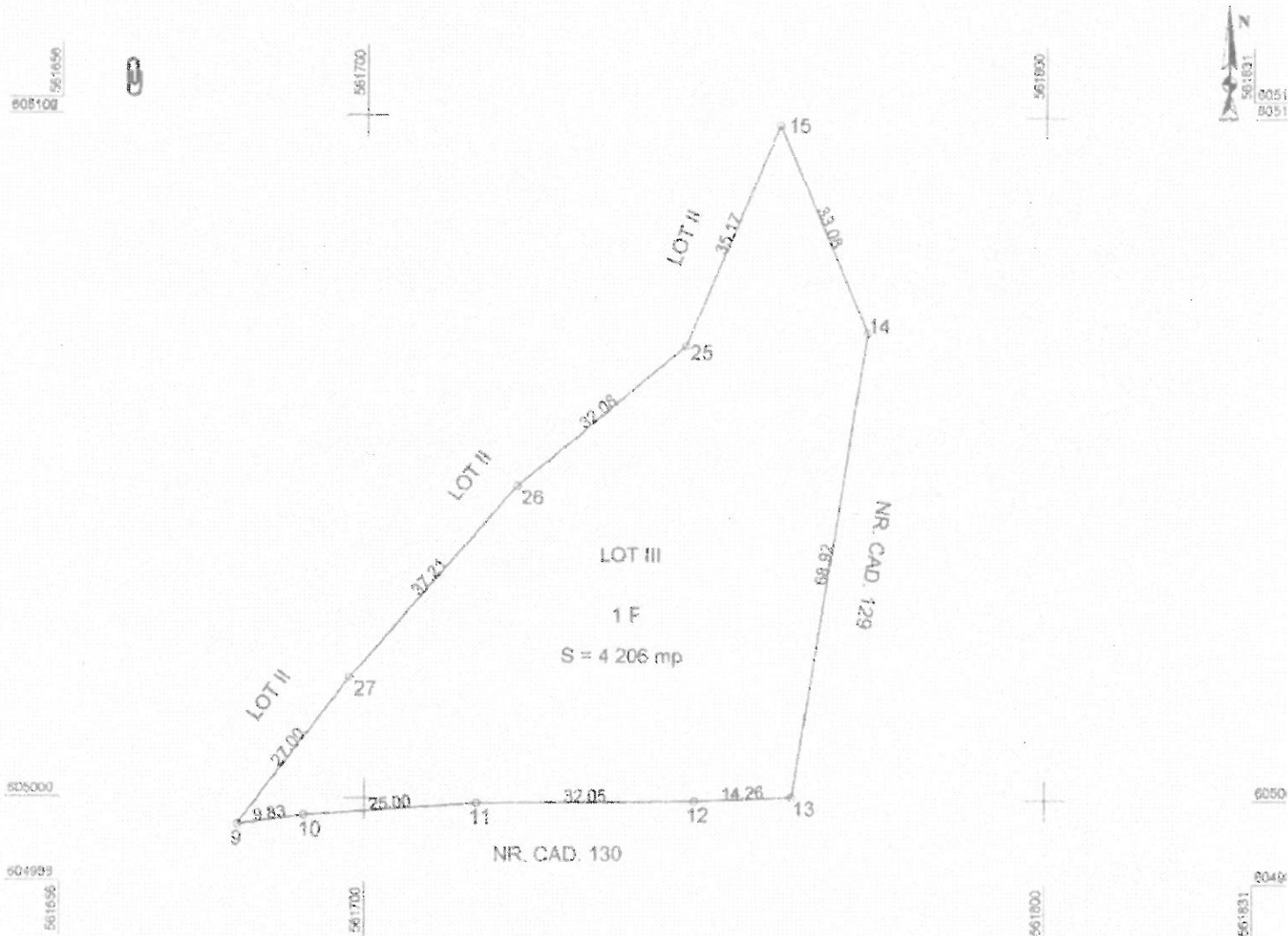

A. Date referitoare la teren				
Nr. parcele	Categoria de folosință	Suprafața (mp)	Valoarea de impozitare	Mențiuni
1	F	4 206		
<b>Total</b>		<b>4 206</b>		Fără împrejurare

B. Date referitoare la construcții			
Cod construcție	Destinația	Suprafața construită la sol (mp)	Mențiuni
<b>Total</b>			

Suprafața totală măsurată a imobilului = 4 206 mp.  
Suprafața din act = 4 206 mp

Executant : Șandru Mihai-Vlad  
Aut. Seria RO-HR-F Nr. 0118

Confirm executarea măsurătorilor în teren, corectitudinea întocmirii documentației cadastrale și corespondența acestora cu realitatea din teren.

Semnat digital de SANDRU MIHAI-VLAD  
Data: 2024.03.13 14:38:27 +02'00'

Semnată și ștampilă  
SANDRU MIHAI-VLAD  
Seria RO-HR-F Nr. 0118/25.01.2023

Ștampila BCPI

Inspector

Confirm introducerea imobilului în baza de date integrată și atribuirea numărului cadastral

Semnătura și parafă

Ștampila BCPI

Digitally signed by Csilla-Gizella Lantzky  
Date: 2024.03.25 08:57:46 +02'00'

**SANDRU MIHAI-VLAD**

**Csilla-Gizella Lantzky**

Data: 12.03.2024